Кафедра естественно-математического цикла

Математики

«Числа управляют миром», - говорили пифагорейцы. Но числа дают возможность человеку управлять миром, и в этом нас убеждает весь ход развития науки и техники наших дней.

(А. Дородницын)

Заведующий кафедрой математики и ИКТ

Гаршина Ольга Сергеевна

Образование: высшее

Место учебы: ЛГПИ; физико-математический факультет

Должность: учитель математики

Начало педагогической деятельности: 1992 год

Стаж работы: 24года

Категория: первая

Награды: Почётная Грамота Департамента Образования Администрации г.Липецка

Курсы повышения квалификации: INTEL Обучение для будущего v 10», Содержание и методика преподавания в условиях реализации ФГОС», институт развития

Тема самообразования: Инновации на уроке математики в условиях реализации ФГОС

Болотова

Тамара Дмитриевна

Должность: *заместитель директора по УВР, учитель математики*

Стаж работы: *43 года*

Категория: *высшая*

Награды: *Грамота Министерства Образования РФ*

Курсы повышения квалификации:

«Инновационный менеджмент в управлении школой», Институт развития

Тема самообразования: *Эвристическое обучение математике как эффективный инструмент реализации задач ФГОС*

Буева Любовь Петровна

Образование: *высшее*

Место учебы: *ЛГПИ; физико-математический факультет*

Должность: *учитель математики*

Начало педагогической деятельности: *1984 год*

Стаж работы: *32 года*

Категория: *высшая*

Награды: *Почётная Грамота Департамента Образования Администрации г.Липецка*

Курсы повышения квалификации:
«Обучение математике в условиях современного образования», Институт развития

Тема самообразования: *Эвристическое обучение математике как эффективный инструмент реализации задач ФГОС*

Хохлова
Наталья Александровна

Образование: *высшее*

Место учебы: *Липецкий Государственный Педагогический Университет; Факультет физико-математических и компьютерных наук*

Должность: *учитель математики*

Начало педагогической деятельности: *2010 год*

Стаж работы: *6 лет*

Категория: *первая*

Награды: *Почётная Грамота Департамента Образования Администрации г.Липецка*

Тема самообразования: *Современный урок математики с учётом требований ФГОС*

Титова
Виктория Петровна

Образование: *высшее*

Место учебы: *ЛГПИ, физико-математический факультет*

Должность: *учитель математики*

Начало педагогической деятельности: *1997 год*

Стаж работы: *19 лет*

Тема самообразования: *Формирование УУД на уроках математики в условиях реализации ФГОС*

Информатики

«Человек в XXI веке ,который не будет уметь пользоваться ЭВМ, будет подобен человеку XX века, не умевшему ни читать, ни писать»

В.М. Глушков

Барабанщиков
Алексей Валентинович

Образование: *высшее*
Место учебы: *ЛГПИ;*
физико-математический факультет
Должность: *заместитель директора по информатизации,*
учитель информатики
Стаж работы: *14 лет*
Категория: *высшая*
Награды: Почетная грамота ДО г. Липецка (2010), Почетная грамота Департамента науки и образования Липецкой области (2014)
Курсы повышения квалификации: 2015
Тема самообразования: Внедрение интерактивных технологий в образовательный процесс

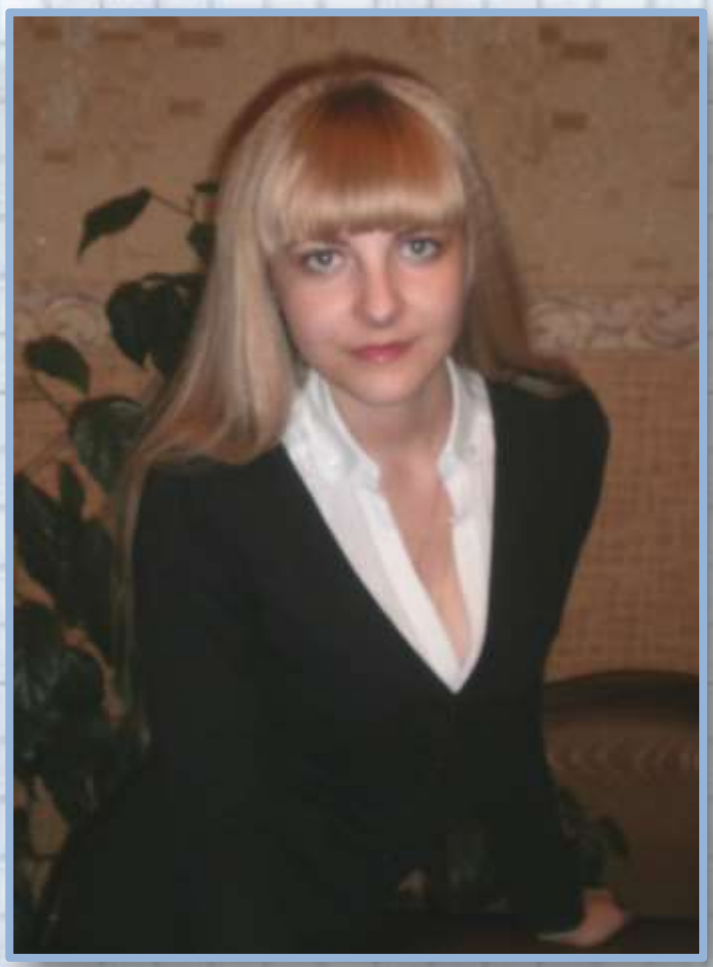

Иванова
Юлия Михайловна

Образование: *высшее*

Место учебы: *Липецкий Государственный Педагогический Университет;*
Факультет информационных и социальных технологий

Должность: *учитель информатики*

Начало педагогической деятельности: *2011 год*

Категория: *первая*

Стаж работы: *5 лет*

Награды: *Почётная Грамота Департамента Образования Администрации г.Липецка (2015г, 2016г)*

Тема самообразования: *Современный урок информатики с учётом требований ФГОС*

Тихонина

Ольга Юрьевна

Образование: высшее

Место учебы: ЛГПУ им. П.П. Семенова - Тян- Шанского; факультет информационных и социальных технологий

Должность: учитель информатики

Начало педагогической деятельности: 2016 год

Тема самообразования: Инновации на уроке информатики в условиях реализации ФГОС

Физики

«Науки делятся на два вида – на физику и собирание марок»

Эрнест Резерфорд

Гончарова
Анастасия Андреевна

Образование: *высшее*

Место учебы: *Липецкий Государственный Педагогический Университет; Факультет физико-математических и компьютерных наук*

Должность: *учитель физики и информатики*

Начало педагогической деятельности: *2013 год*

Категория: *первая*

Стаж работы: *4 года*

Тема самообразования: *Инновации на уроке информатики в условиях реализации ФГОС*

Химики и биологи

«Птицам даны крылья, рыбам - плавники, а людям, которые живут в природе, - изучение и познание природы; вот их крылья»

Х. Марти

«Химия – это область чудес, в ней скрыто счастье человечества, величайшие завоевания разума будут сделаны именно в этой области»

А.М. Горький

Какунина Галина Александровна

Образование: *высшее*

Должность: *учитель химии и биологии*

Категория: *высшая.*

Награды: *Победитель городского профессионального конкурса "Учитель года" в номинации "Учитель-исследователь" (2009 год).*

Награды: *Грамота Управления образования и науки Липецкой области (2010 г).*

В 2010 году *занесена в энциклопедию «Одарённые дети – будущее России». М.: 2010. – с.340.*

С 2013 – 2014 *учебного года возглавляет городское педагогическое сообщество учителей биологии и экологии города Липецка.*

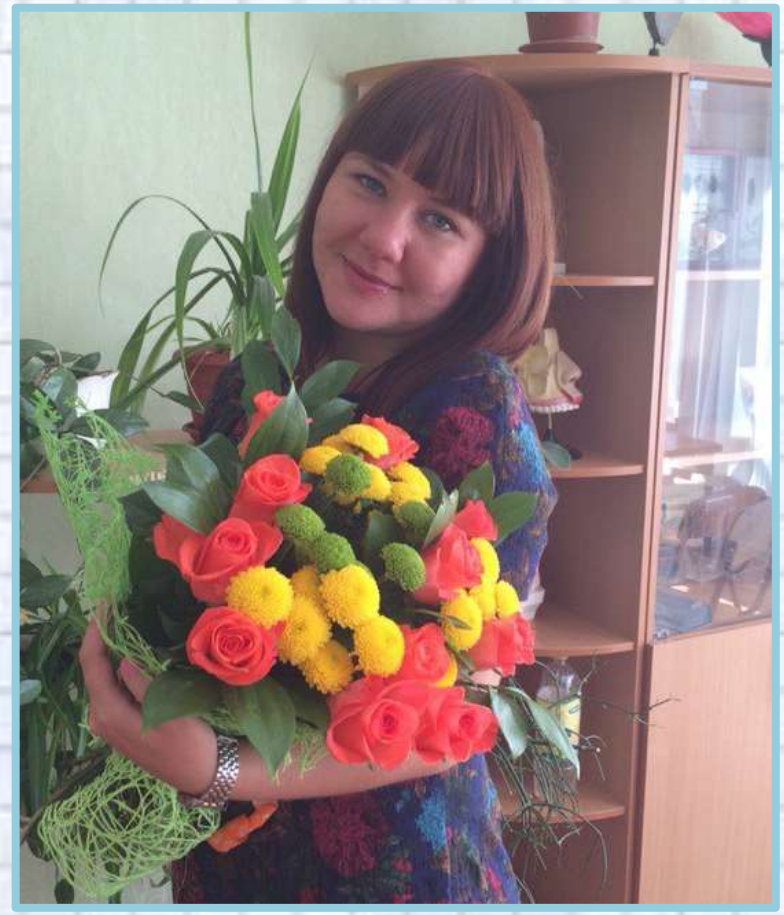

Усенко Ирина Александровна

Должность: учитель биологии и химии

Образование: высшее

Место учебы: ЛГПУ, факультет естественно-географический

Начало педагогической деятельности: 2010 год

Стаж работы: 6 лет

Категория: первая

Награды: Почётная Грамота Департамента Образования Администрации г.Липецка (2014г)

Участие в конкурсах: «Самый классный классный» (2013г.)

Тема самообразования: «Современный урок биологии с учетом требований ФГОС»

Аленина
Евгения Анатольевна

Должность: *учитель биологии*

Образование: *высшее*

Место учебы: *ЛГПУ, факультет естественно-географический*

Начало педагогической деятельности:

2000 год

Стаж работы: *15 лет*

Награды: *Почётная грамота ДО (2012г.)*

Тема самообразования: *«Организация исследовательской деятельности школьника на уроках биологии в условиях ФГОС»*

На уроках математики и информатики

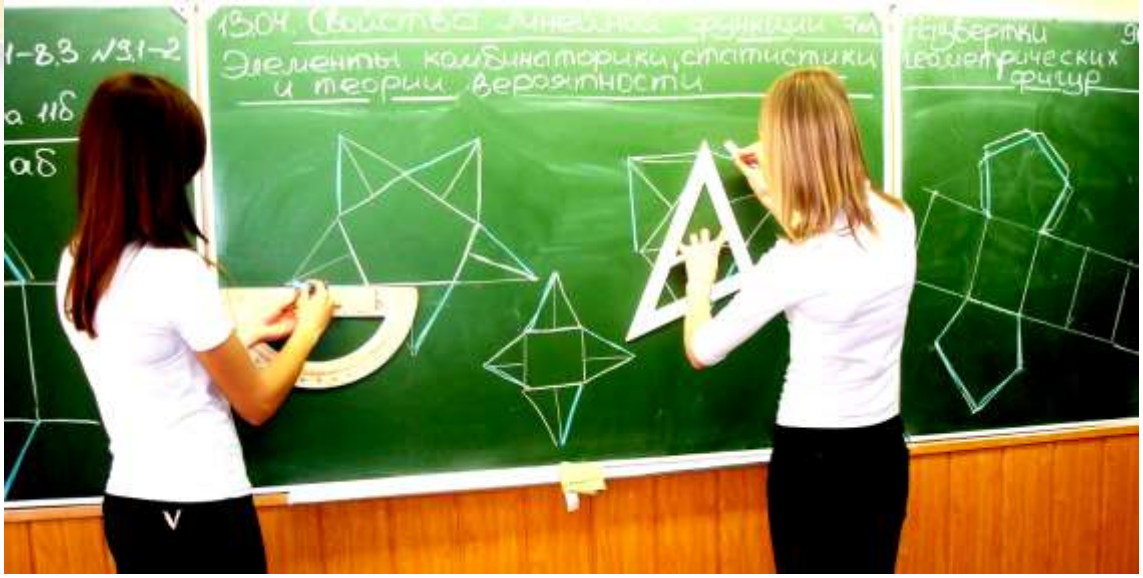
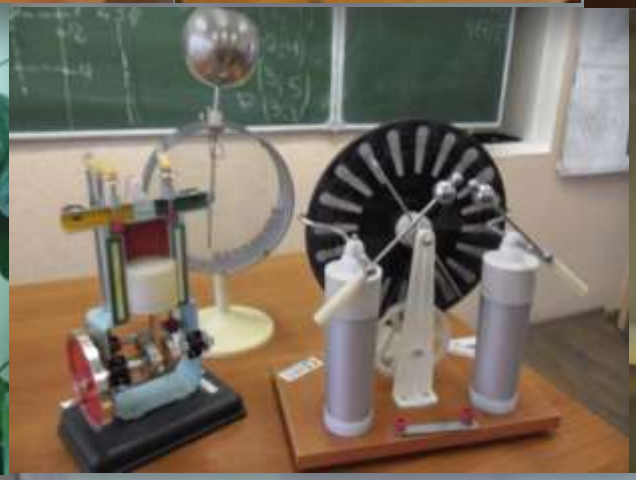
На уроках физики и биологии